

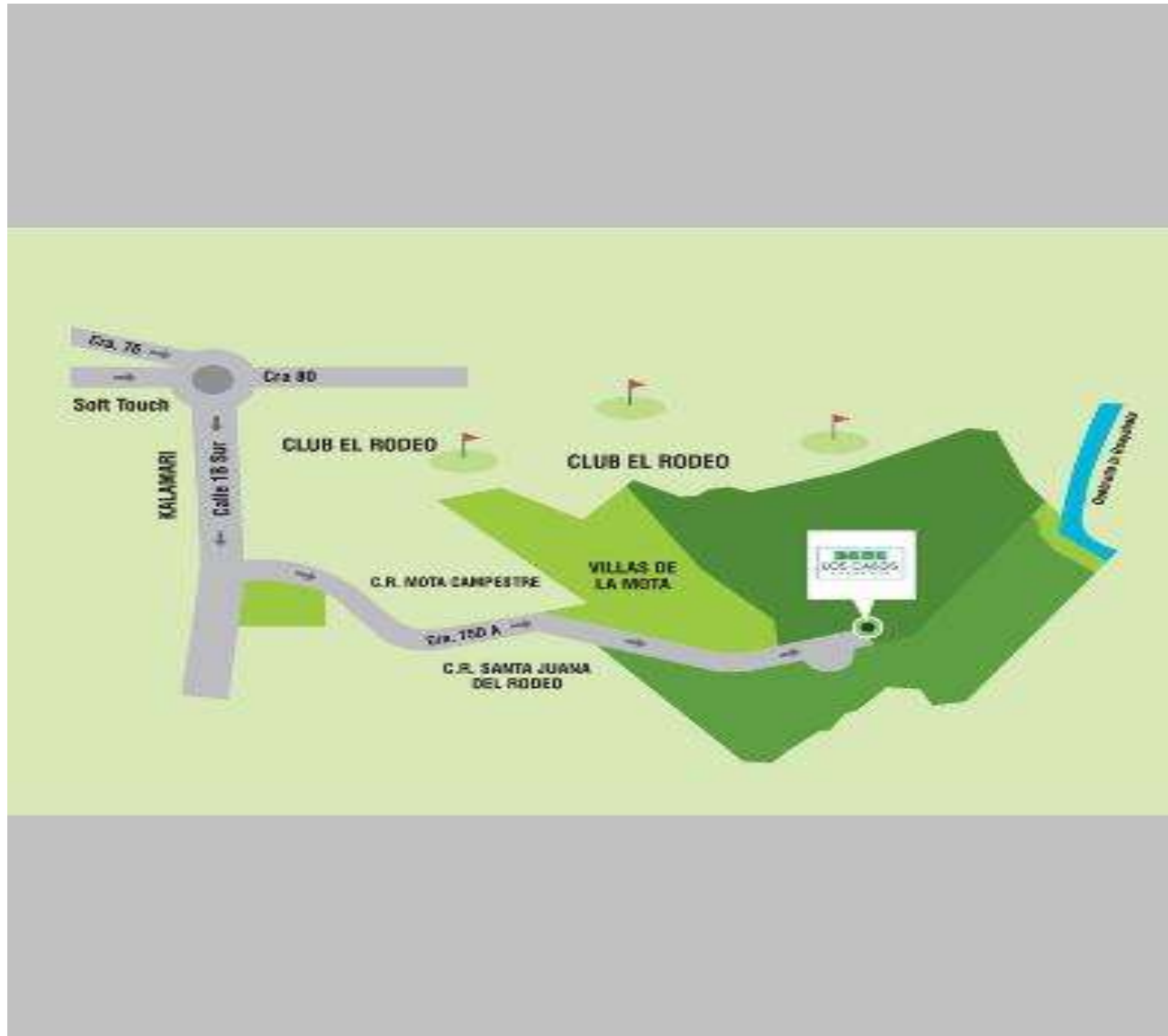

SECTOR: EL RODEO
DIRECCIÓN: CARRERA 75 DA # 2 B SUR-320

UBICACIÓN



DESCRIPCIÓN

- El proyecto se desarrolla sobre un globo de terreno de 17.826,35 m². Por estar en una pequeña colina, desde el lote se tiene una excelente vista sobre toda la ciudad de Medellín: linda con el hermoso campo de golf del Club Campestre El Rodeo y mas a lo lejos se observa el barrio El Poblado, el aeropuerto Olaya Herrera, el cerro Nutibara y mas al fondo se aprecia el centro de Medellín.
- Por esta misma ubicación, el clima en el sector es muy fresco por que tiene vientos durante todo el año.



FOTOS

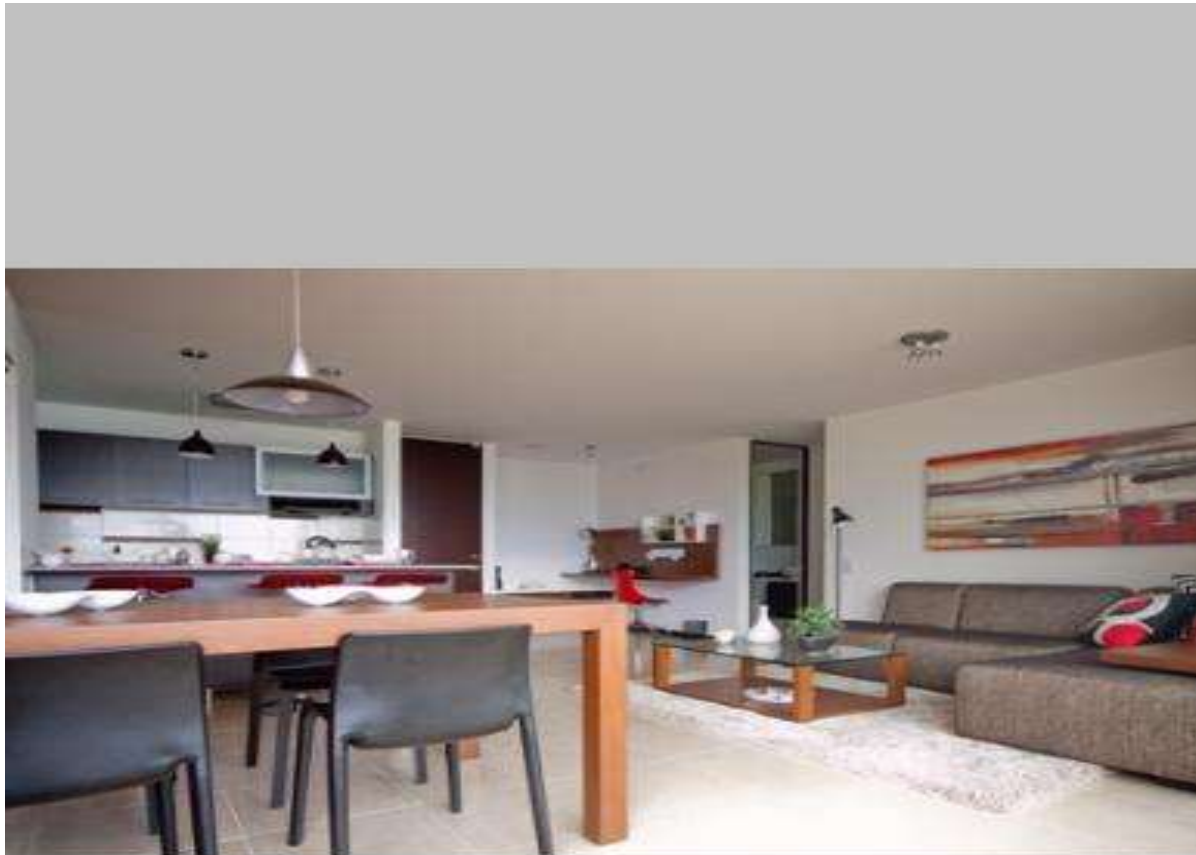





Viviendas Universales

CONTACTO

(574)448-38-40

(347) 756-41-28